

Detail_G_WC_1.OG_Schüler

M 1 : 20

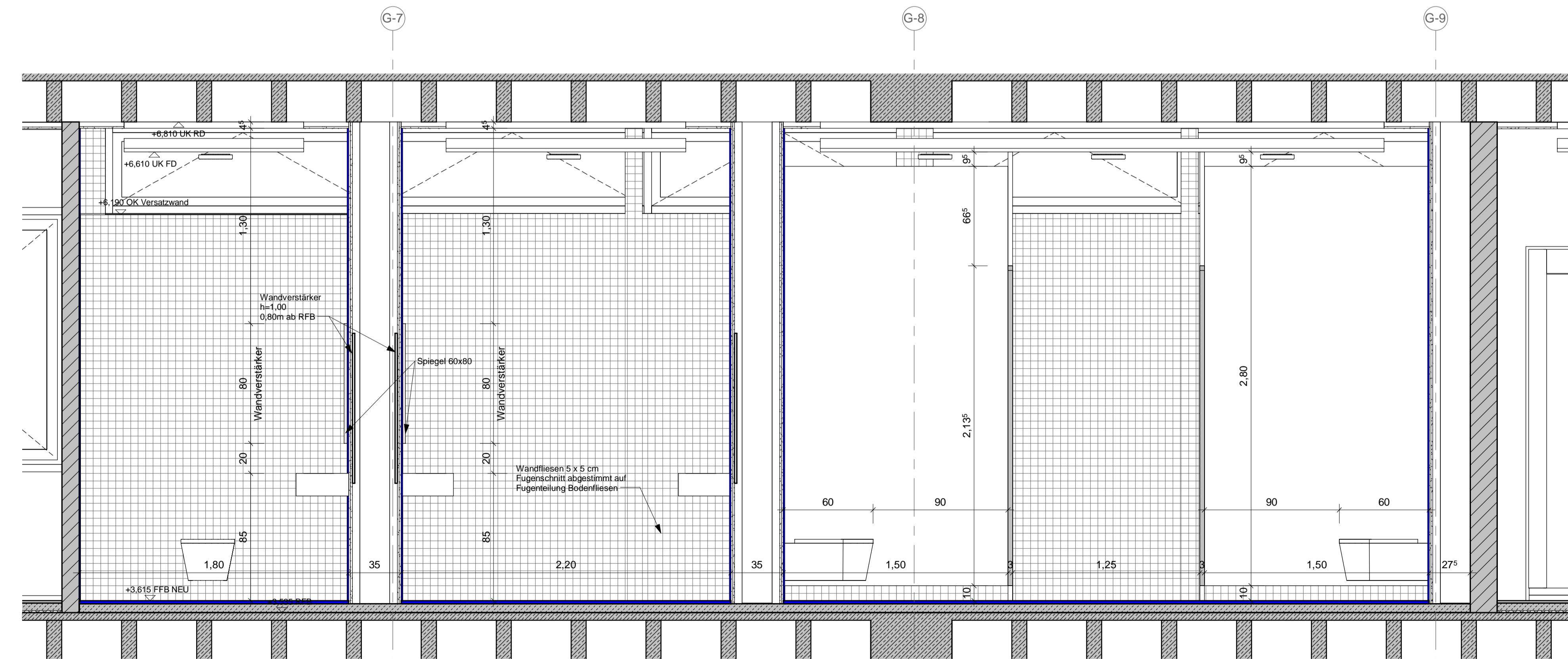

Sanitärarmble_G_1.OG

M 1 : 20

Legende:

Abkürzungen:

- BT Bauteil
- UK Unterkante
- OK Oberkante
- VK Vorderkante
- DK Deckenkante
- FFB Fertigfußboden
- RFB Rohfußboden
- RD Rohdecke
- FD Fertigdecke
- BRH Brüstungshöhe
- ST Sturz
- UZ Unterzug
- T30 feuerhemmende Tür
- DS dichtschießende Tür
- RS Rauchschutztür
- UZ Unterzug
- RWA Rauchabzug; natürlich, maschinell

Darstellungen:

- Stahlbeton - NEU
- Stahlbeton - Fertigteil
- Mauerwerk - NEU
- Gipskartonwand
- Dämmung hart
- Dämmung weich
- Wand - BESTAND
- Wand - ABBRUCH
- Vinyl Boden & Holzdecke - ABBRUCH
- Estrich & Trittschalldämmung - ABBRUCH
- Fliesen Boden & OWA Decke - ABBRUCH
- Abbruch von TGA
- GK Loch
- GK Glatte

Zeichenerklärungen:

- ▽ Oberkante
- △ Unterkante
- ▽ Rohkote
- ▽ Fertigkote
- FFB
- RFB
- W Wärmedämmverbundsystem
- P Putz
- A Anstrich
- F Fliesen
- OK FFB EG = ± 0.00 = 138,37 m ü. NNH

Index	Datum	Bearb.	Änderungsvermerk

Leistungsphase: **Ausführungsplanung** Plannr.: **AR_5_G_DE_E1_324_000_F_00** St: **Ind**

Planbezeichnung: **Detail_G_WC_1.O_2.OG_Schüler**

Projekt: **21110** Innensanierung Berufliche Schulen Kehl

Bauherr: **Landratsamt Ortenaukreis**
vertreten durch Ulrike Karl
Badstr. 20,
77692 Offenburg

Objektplanung: **PLAN FORWARD GmbH**
Königstr. 34
70173 Stuttgart

Planverfasser: **PLAN FORWARD GmbH**
Königstr. 34
70173 Stuttgart

Ort / Datum / Planverfasser: Ort / Datum / Freigabe durch Bauherr

Basierend auf AR-Plannr. Ind St: Interner Vermerk Maßstab: **1:20**

Projektleiter: **WOS** gezeichnet: **SCA/QTA** Datum: **23.02.2024** Plangröße: **DIN A1 - 841x594mm** Werkplanstatus: **WP**